GKV-Bündnis für GESUNDHEIT

Fördermittel zur Gesundheit

Online-Seminar: Der Weg durchs Förder-Labyrinth – Impulse im Bereich Gesundheitsförderung und Prävention

15.06.2023

©fotolia/Jürgen Fälchle

GKV-Bündnis für GESUNDHEIT

Agenda der Veranstaltung

- 09:30 Uhr — Begrüßung und Einführung in die Veranstaltung
  Sabine Köpke und Silke Wiedemuth, KGC RLP
- 09:40 Uhr — Einblick in die Finanzierung von Gesundheitsförderung
  Silke Wiedemuth, KGC RLP
- 10:00 Uhr — Ohne Moos nix los?! Fördermöglichkeiten für Gesundheitsprojekte und –initiativen
  Daniel Pichert, Förderlotse T. Schmotz – Fördermittel für gemeinnützige Organisationen
- 12:00 Uhr — Verabschiedung und Schließung des virtuellen Raums

GKV-Bündnis für GESUNDHEIT

Spielregeln im digitalen Raum

- Mikrofon bitte immer stummschalten, außer beim Redebeitrag
- Seien Sie präsent (mental und technisch) und richten den Fokus auf die Veranstaltung
- Wenn möglich schalten Sie Ihre Kamera ein
- Bitte bringen Sie sich mit Ihren Fragen ein – davon profitieren alle und ermöglicht eine lebendige Veranstaltung

Koordinierungsstelle Gesundheitliche Chancengleichheit

GKV-Bündnis für GESUNDHEIT

Seit 2006 in der Landeszentrale für Gesundheitsförderung in Rheinland-Pfalz e.V. (LZG) angegliedert und im Referat „Kommunale Gesundheitsförderung“ verortet.

LZG Landeszentrale für Gesundheitsförderung in Rheinland-Pfalz e.V.

Ziele: Gesundheit bei sozial Benachteiligten stärken und chancengerechte Rahmenbedingungen für Gesundheit fördern

Was macht die KGC?

1. **Kommunale Beratung**
2. **Qualitätsentwicklung**
3. **Unterstützt bei der Umsetzung der Landesrahmenvereinbarung RLP**

Was verstehen Sie unter Gesundheit?

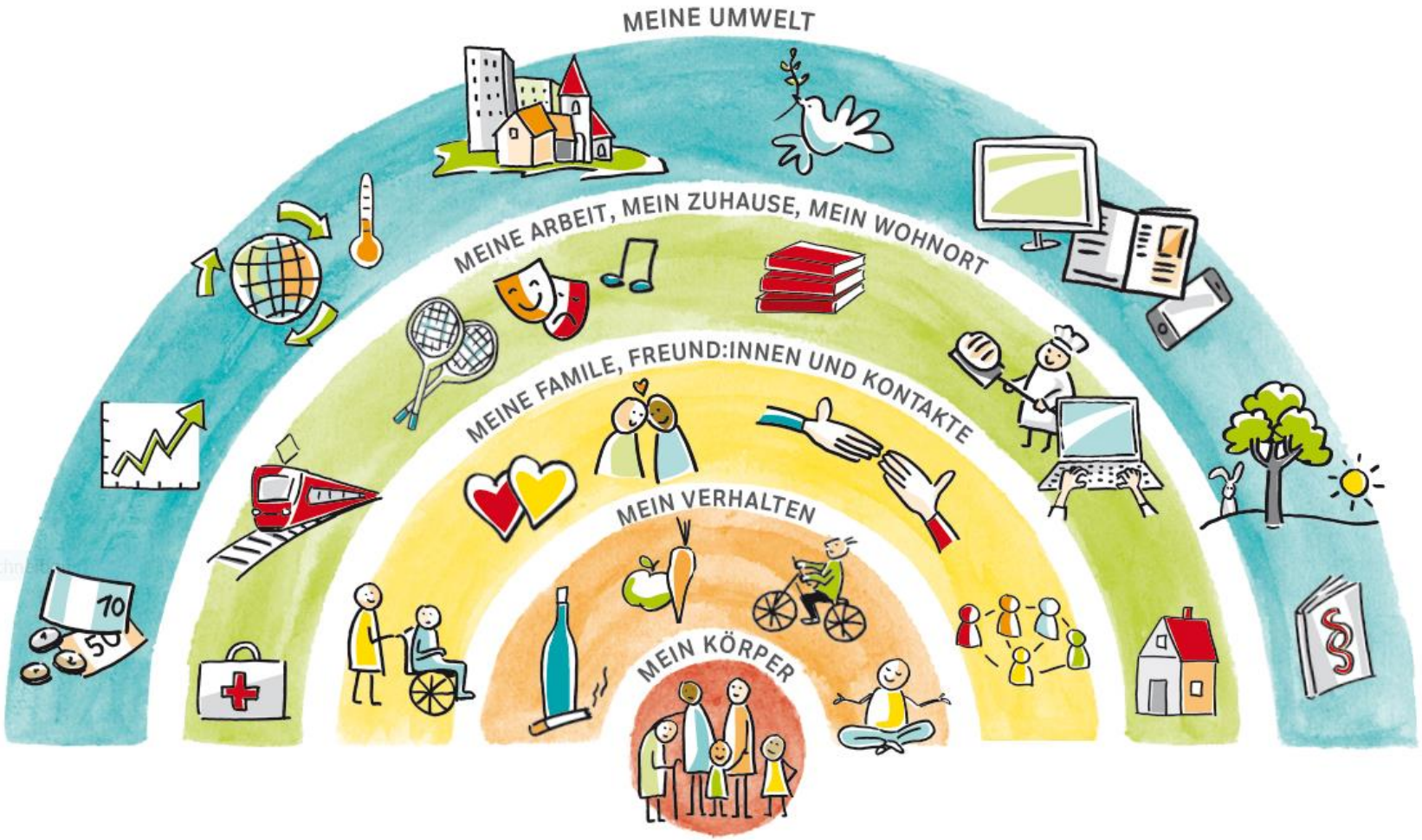

Quellen: LZG RLP nach Dahlgreen, G. & Whitehead, M.(1991)

© Abbildungen U.Speyer

Finanzierung von Gesundheitsförderung

Investitionen in Gesundheit und Gesundheitsförderung finden in allen gesellschaftlichen Subsystemen – nicht nur im Gesundheitswesen – statt

Vieles hat Einfluss auf die Gesundheit!

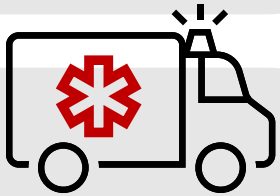

Mit Blick auf das Gesundheitswesen wird in der Regel über Kosten der Gesundheitsversorgung diskutiert → Aber nicht über INVESTITIONEN in Gesundheit. Und in der Regel auch nicht über Folgekosten von Entscheidungen in anderen Politikbereichen (Stichwort hier: Health in All Policies)

GKV-Bündnis für GESUNDHEIT

Finanzierung von Gesundheitsförderung

- Maßnahmen der Gesundheitsförderung und Prävention in Gesetzen nur teilweise verankert (Präventionsgesetz, Landesgesundheitsgesetze)

- Je nach Zielgruppe sind unterschiedliche soziale Sicherungssysteme und Kostenträger verantwortlich (Kranken- Renten-, Unfall- und Pflegeversicherung)

Zeitliche Abfolge – gesetzlicher Grundlagen

GKV-Bündnis für GESUNDHEIT

1988

GKV erhalten mit §20 SGB V gesetzliche Grundlage zur Finanzierung gesundheits-förderlicher Maßnahmen

1996

Massive Einschränkung dieses Finanzierungs-weges

2000

Finanzierungsweg in begrenzter Form wieder zugelassen

2015

18.06.2015 Verabschiedung Präventionsgesetz führt zu einer Steigerung der Ausgaben für Gefö/Präv in Lebenswelten

Aktuelle Zahlen

2021: Die Kassen investieren 147.509.502 Euro in die Maßnahmen der Gesundheitsförderung und Prävention in Lebenswelten, das entspricht 2,01 Euro je Versicherten.

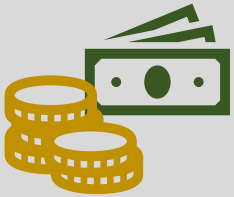

Trotzdem wurde die für 2021 nach § 20 Abs. 6 Satz 2 SGB V vorgesehene Ausgabenhöhe von 2,27 Euro je Versicherten nicht erreicht.

Zahlen im Überblick

148 Mio. €

Gesundheitsförderung in Lebenswelten

5.961.940
Menschen

40.650 Lebenswelten

26 % Kitas
26 % Grundschulen

Abbildung Zahlen im Überblick Medizinischer Dienst Bund (MD Bund), GKV-Spitzenverband (2022), S. 50

Förderung/Finanzierung auf kommunaler Ebene

GKV-Bündnis für GESUNDHEIT

Größter Finanzierungsanteil aus öffentlichen und Mitteln der gesetzlichen Sozialversicherungen (z.B. Sucht-, Gewalt-, Kriminalprävention, Ernährungsaufklärung oder Sport- und Bewegungsförderung)

Aber: zunehmende Rolle bei der Finanzierung spielen das Engagement nichtöffentlicher, gemeinnütziger Träger sowie des privaten Sektors in der Prävention und Gesundheitsförderung aufgrund prekärer öffentlicher Haushaltslagen

GKV-Bündnis für GESUNDHEIT

Übersicht Finanzierung

Ebene	Staatliche Stellen	Öffentlich-rechtliche Körperschaften	Freie Träger/NGOs
Bundesländer	Haushaltsmittel der Landesministerien, Landesgesundheitsämter; Landesinstitute für Lehrerfortbildung	Landesverbände der gesetzlichen Kranken-, Renten- und Unfallversicherer, Landesärztekammer	Landeszentralen/-vereinigungen für Gesundheit; Lotto-Stiftungen der Länder; Landessektionen der DGE, Landessportbünde
Kommune	Mittel aus komm. Haushalten; Gesundheitsämter, Schulverwaltungen	Mittel der gesetzlichen Kranken-, Renten- und Unfallversicherer	Gesundheitszentren, lokale Gesundheitsinitiativen, lokale Stiftungen, Sportvereine

Übersicht Ebenen und Strukturen der Finanzierung, modifiziert nach Altgeld, 2016

Ausblick

- Breitere finanzielle Basis für Gesundheitsförderung kann nur durch eine Bündelung der Aktivitäten von Regierungen, nichtstaatlichen Organisationen, Bildungseinrichtungen und des privaten Sektors sichergestellt werden
- Erste Schritte durch die Nationale Präventionskonferenz → durch die BRE wurde die Koordination der präventiven Leistungsausgaben der gesetzlichen Kranken-, Unfall-, Renten und Pflegeversicherung verbessert
- Generell fehlen in Deutschland noch Gemeinschaftsfinanzierungsmodelle (Pool-Lösungen)

GKV-Bündnis für GESUNDHEIT

Weitere Empfehlungen

- Förderbroschüren aus anderen Bundesländern
  - Programme und Fördermöglichkeiten der Krankenkassen und Senatsverwaltungen in Berlin (KGC Berlin) Link
  - Fördermöglichkeiten und Finanzhilfen für niedersächsische Akteur*innen aus den Bereichen Soziales, Gesundheit und Kommune (LVG & AFS Niedersachsen e.V.) Link
  - Förderübersicht Projekte, Programme und Unterstützungsmöglichkeiten in Hessen und bundesweit (KGC Hessen) Link
  - Fördermöglichkeiten für das Land Bremen (LVG & AFS Bremen e.V.) Link
  - Förder- und Finanzierungsmöglichkeiten. Kurzinformation Zielgruppe Kinder und Jugendliche (KGC Saarland) Link
  - Fördermöglichkeiten und Programme der Kommunalen Gesundheitsförderung und Quartiersentwicklung in Baden-Württemberg (Landesgesundheitsamt Baden-Württemberg) Link
  - Fördermöglichkeiten für Kommunalakteure in Sachsen-Anhalt (LVG Sachsen-Anhalt) Link (rechts unter Materialien)
- Förderprogramm BedikK – Bedarfsworkshops in kleinen Kommunen

©Screenshots LVGNS, HAGE, LGA BaWü

GKV-Bündnis für GESUNDHEIT

Weitere Empfehlungen

- Homepage zum BedikK-Projekt Themen – Gesundheit in der Kommune – [Bedarfsworkshops in kleinen Kommunen]

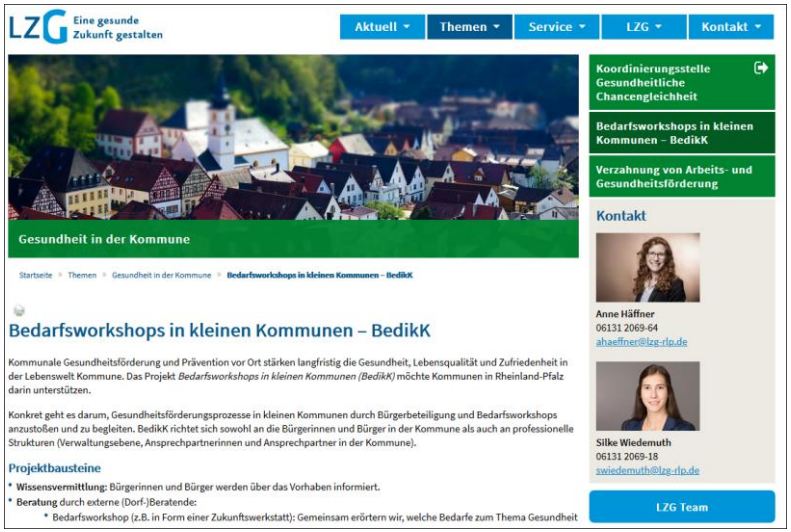

- Homepage der KGC [www.kgc-rlp.de]

- www.inforo.online

- KGC – Newsletter Kommunale Gesundheits-förderung [KGC-Newsletter]

geplante Online-Veranstaltungen

GKV-Bündnis für GESUNDHEIT

19.07.2023

Online-Seminar:
Das kleine 1x1 der (digitalen) Bürgerbeteiligung
Programmflyer
Anmeldung zur Veranstaltung

Weitere Veranstaltungen der LZG im LZG-Veranstaltungskalender und im LZG-Newsletter oder KGC-Newsletter

©adobestock_Rawpixel.com

Feedback zum heutigen Austausch?

- Feedback zur heutigen Veranstaltung
- Ggf. „was nehme ich mit“?
- Kurzes Feedback in den Chat reinschreiben

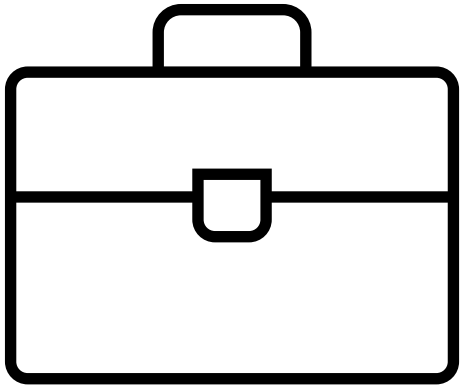

GKV-Bündnis für GESUNDHEIT

Quellen:

- Altgeld, T. (2016). Finanzierung der Gesundheitsförderung. In: Bundeszentrale für gesundheitliche Aufklärung (BZgA) (Hrsg.). *Leitbegriffe der Gesundheitsförderung und Prävention. Glossar zu Konzepten, Strategien und Methoden*. https://doi.org/10.17623/BZGA:Q4-i018-1.0
- Medizinischer Dienst Bund (MD Bund), GKV-Spitzenverband (Hrsg.)(2022). *Präventionsbericht 2022*. https://www.gkv-spitzenverband.de/media/dokumente/krankenversicherung_1/praevention__selbsthilfe__beratung/praevention/praeventionsbericht/2022_GKV_MDS_Praeventionsbericht_barrierefrei.pdf

GKV-Bündnis für GESUNDHEIT

Vielen Dank für Ihre Aufmerksamkeit!

Sabine Köpke

E-Mail skoepke@lzg-rlp.de

Telefon 06131 20 69-38

Silke Wiedemuth

E-Mail swiedemuth@lzg-rlp.de

Telefon 06131 20 69-18

50 JAHRE LZG

GKV-Bündnis für GESUNDHEIT

Gefördert mit Mitteln der gesetzlichen Krankenkassen nach § 20a SGB V.

GKV Spitzenverband | AOK Die Gesundheitskasse. | BKK | IKK | SVLFG | KNAPPSCHAFT für meine Gesundheit! | vdek Die Ersatzkassen

Weitere Förderer und Unterstützer:

Rheinland-Pfalz MINISTERIUM FÜR WISSENSCHAFT UND GESUNDHEIT | UK RLP Unfallkasse Rheinland-Pfalz | Kooperationsverbund Gesundheitliche Chancengleichheit